ŚCIĄGA

Prezentacja: pociągi w Myloi

Jak zbudować prezentację

1. **Zacznij od pytania.** Zapytaj klasę: „Kto z was jadł kiedyś souvlaki?” Wtedy wszyscy od razu słuchają.
2. **Powiedz, gdzie leży Myloi.** Myloi to wioska w Grecji, na Peloponezie. Leży nad morzem, między miastami Argos i Nafplio. Pokaż to na mapie!
3. **Opowiedz trzy lub cztery fakty.** Wybierz je spośród faktów poniżej. Przy każdym fakcie pokaż zdjęcie.
4. **Opowiedz coś zabawnego.** Historię o souvlaki przez okno pociągu albo o spóźnionym pociągu. Takie rzeczy klasa zapamiętuje najlepiej.
5. **Zakończ quizem.** Zadaj klasie dwa lub trzy pytania. Kto zna odpowiedź?

Wskazówki

- Przećwicz kilka razy na głos, na przykład przed rodzicami.
- Patrz na klasę, a nie tylko na ściągę.
- Od pięciu do dziesięciu minut to dobra długość.
- Na koniec powiedz, skąd masz informacje: ze strony internetowej Visit Myloi.

Fakty

- 4 sierpnia 1886 roku pierwszy pociąg przyjechał z Argos do Myloi.
- Z Myloi zbudowano linię przez góry do Tripoli. Pierwszy pociąg pojechał nią latem 1891 roku.
- Na początku Myloi miało dwie stacje, należące do dwóch różnych firm kolejowych. Mała stacja została zamknięta w 1891 roku.
- W dużej stacji nad kasą biletową mieszkał zawiadowca stacji z rodziną.
- W 1947 roku nowe pociągi przypłynęły do Myloi statkiem, bo most koło Koryntu został zniszczony w czasie wojny.
- Parowóz zużywa dużo wody. Dlatego przy stacji stoją dwie wieże ciśnień.
- Sprzedawcy podnosili tace z souvlaki do otwartych okien pociągu.
- Od 2010 roku nie jeżdżą już zwykłe pociągi, ale pięć budynków stacji i dziesięć starych lokomotyw wciąż tu jest.

Pytania quizowe dla twojej klasy

- Jak w 1947 roku nowe pociągi dotarły do Myloi? (Statkiem!)
- Dlaczego przy stacji stały wieże ciśnień? (Parowóz potrzebuje dużo wody.)
- Co można było kupić przez okno pociągu? (Souvlaki!)

Pociągi w Myloi

Prezentacja o starej stacji w Myloi, w Grecji.

Przygotował(a): ----------

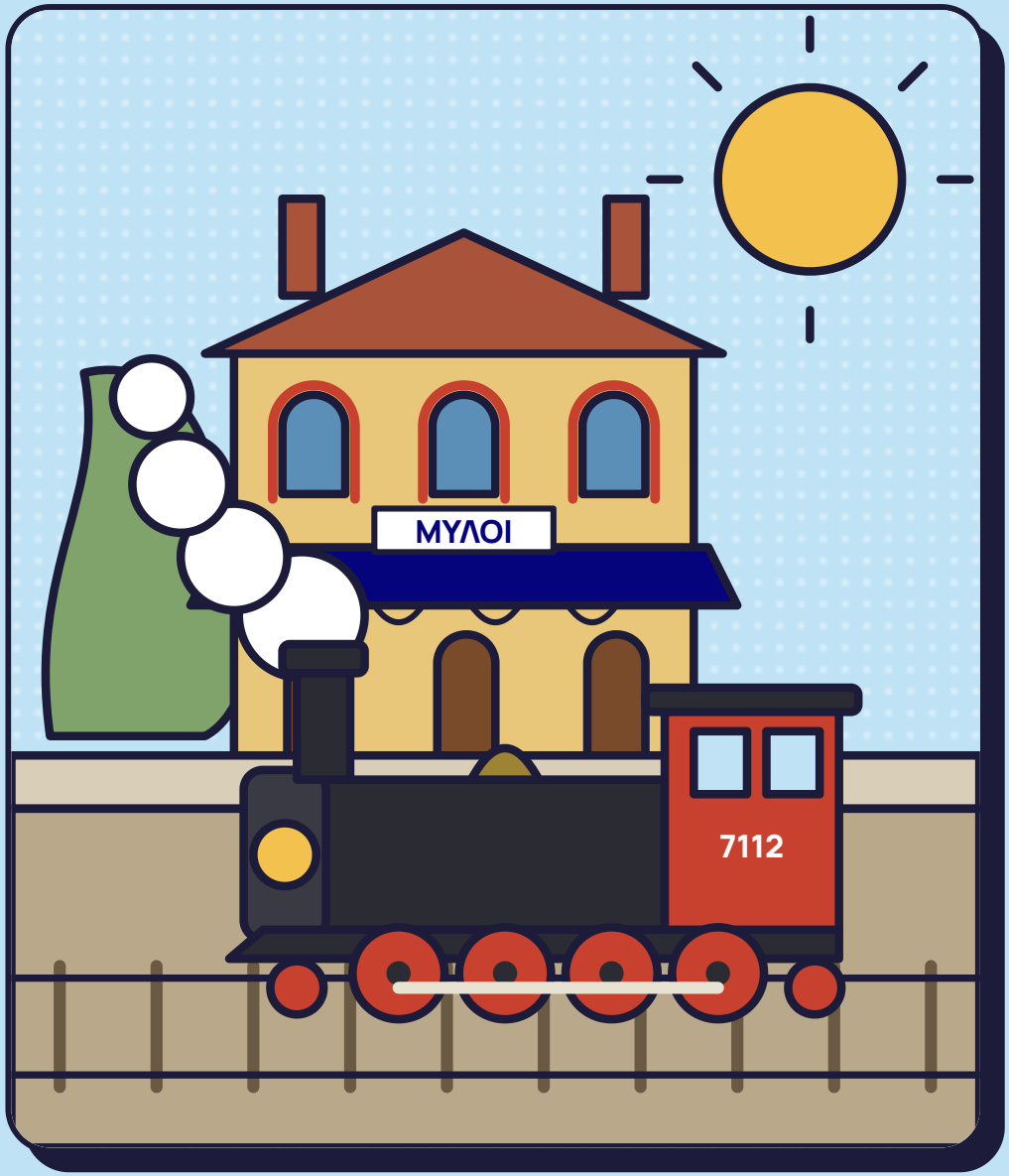

1

Gdzie leży Myloi?

Myloi to wioska w Grecji, na Peloponezie. Leży nad morzem, między miastami Argos i Nafplio.



2

Pociąg przyjeżdża do Myloi

4 sierpnia 1886 roku pierwszy pociąg przyjechał z Argos do Myloi.
Potem powstała linia przez góry do Tripoli: pierwszy pociąg pojechał nią w 1891 roku.

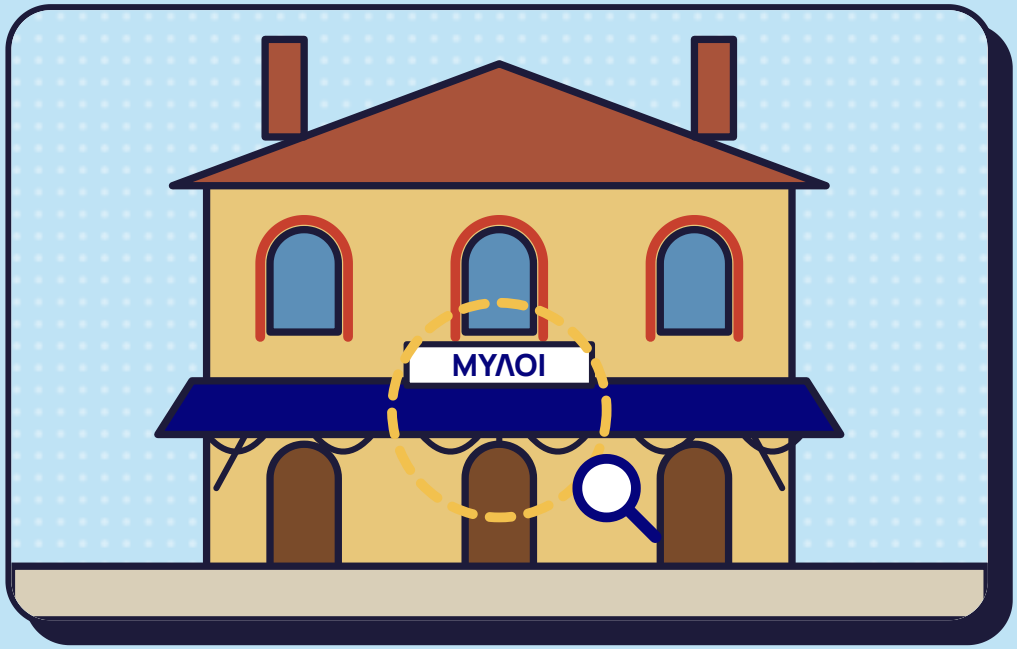

3

Dwie stacje w jednej wiosce

Na początku Myloi miało aż dwie stacje, należące do dwóch firm kolejowych.
W dużej stacji nad kasą biletową mieszkał zawiadowca stacji.

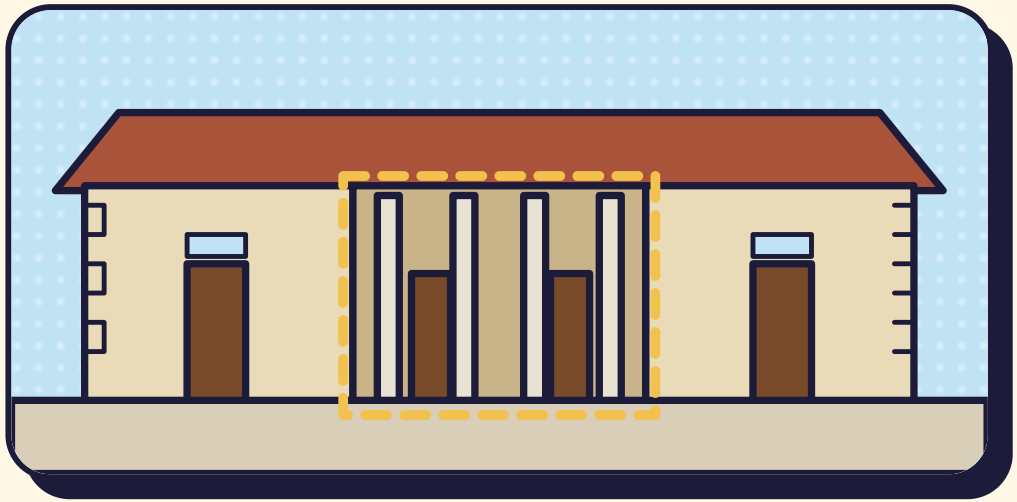

4

Pociąg, który przypłynął statkiem

W 1947 roku most koło Koryntu był zniszczony.
Nowe pociągi przypłynęły statkiem z Pireusu i wjechały tu prosto na molo!

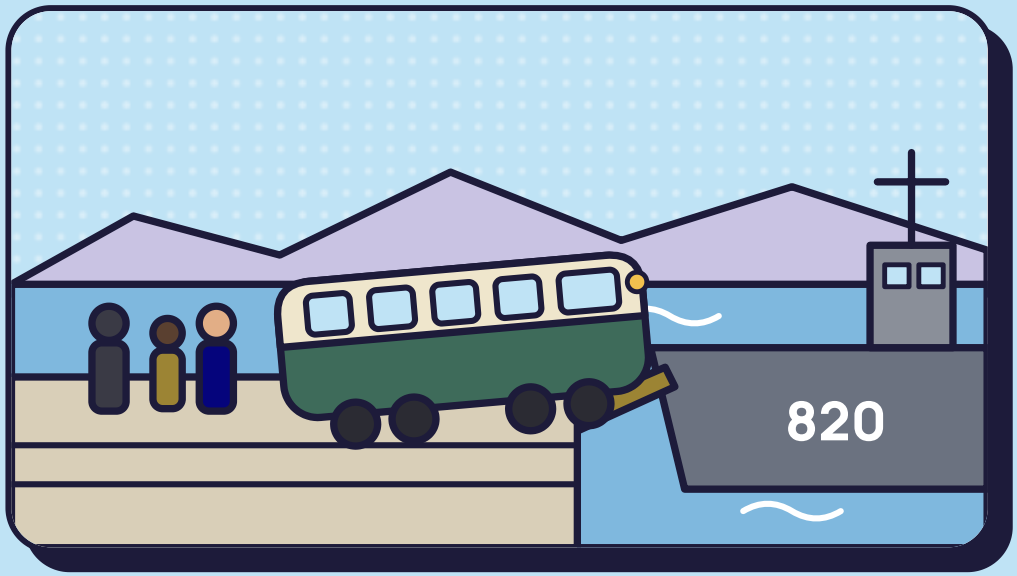

5

Czajnik na kołach

Ogień podgrzewa wodę, woda zamienia się w parę, a para obraca koła.
Dlatego przy stacji stoją dwie wieże ciśnień.

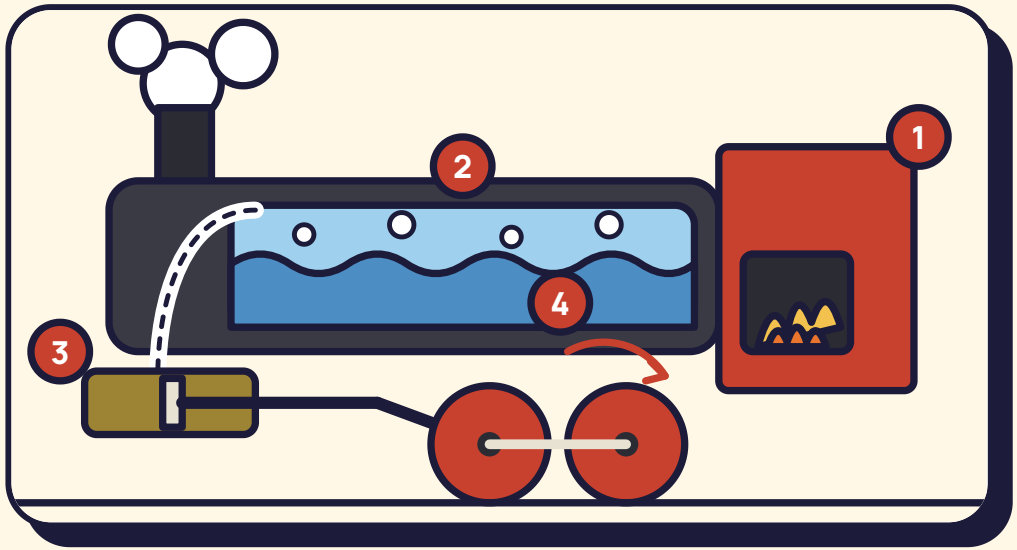

6

Souvlaki przez okno

Sprzedawcy podnosili tace z souvlaki do otwartych okien pociągu.
Szybko zapłacić, szybko wziąć i pociąg już ruszał dalej!

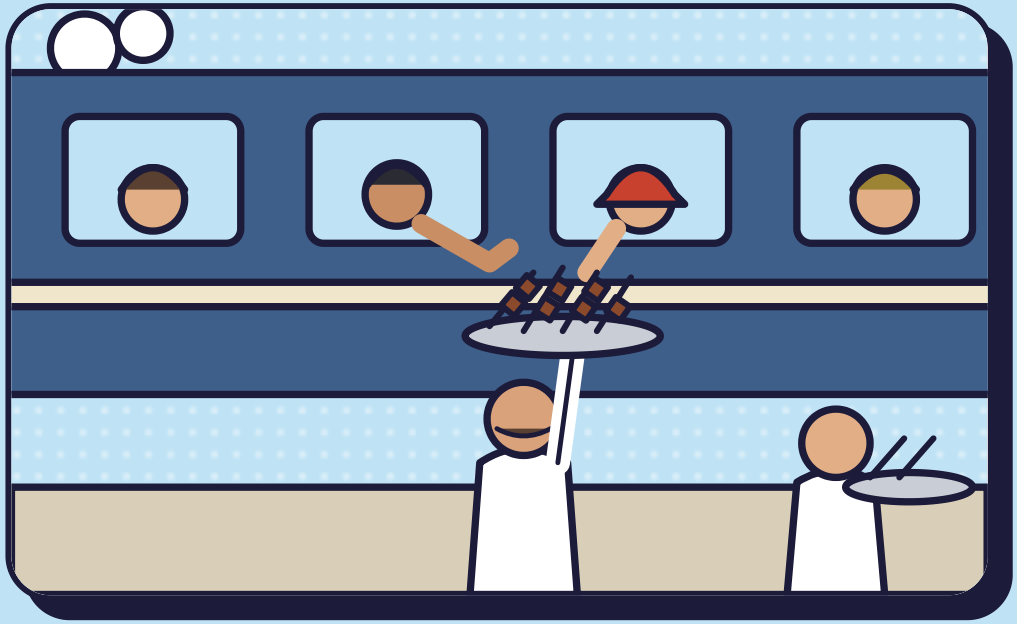

7

Stacja dzisiaj

Od 2010 roku nie jeżdżą już zwykłe pociągi. Ale pięć starych budynków i dziesięć starych lokomotyw wciąż tu jest!



8

Quiz!

- Jak w 1947 roku nowe pociągi dotarły do Myloi?
- Dlaczego przy stacji stały wieże ciśnień?
- Co można było kupić przez okno pociągu?



Źródła

Informacje: Visit Myloi (visitmyloi.gr), strona o stacji kolejowej w Myloi.
Zdjęcia: Visit Myloi. Rysunki: Visit Myloi Junior.