SPIEKBRIEFJE

Spreekbeurt: de treinen van Myloi

Zo bouw je hem op

1. **Begin met een vraag.** Vraag aan je klas: "Wie heeft er weleens souvlaki gegeten?" Dan luistert iedereen meteen.
2. **Vertel waar Myloi ligt.** Myloi is een dorp in Griekenland, op de Peloponnesos. Het ligt aan zee, tussen de steden Argos en Nafplio. Laat het zien op een kaart!
3. **Vertel drie of vier feiten.** Kies uit de feiten hieronder. Laat bij elk feit een foto zien.
4. **Vertel iets grappigs.** Het verhaal van de souvlaki door het treinraam, of van de trein die te laat was. Zoiets onthoudt je klas het best.
5. **Sluit af met een quiz.** Stel twee of drie vragen aan je klas. Wie weet het antwoord?

Tips

- Oefen een paar keer hardop, bijvoorbeeld voor je ouders.
- Kijk naar je klas, niet alleen naar je spiekbriefje.
- Vijf tot tien minuten is een goede lengte.
- Zeg aan het eind waar je je informatie vandaan hebt: van de website Visit Myloi.

Feiten

- Op 4 augustus 1886 reed de eerste trein van Argos naar Myloi.
- Vanaf Myloi werd een lijn door de bergen naar Tripoli gebouwd. De eerste trein reed daar in de zomer van 1891.
- Myloi had eerst twee stations, van twee verschillende spoorbedrijven. Het kleine station ging in 1891 dicht.
- In het grote station woonde de stationschef met zijn gezin boven het loket.
- In 1947 kwamen er nieuwe treinen per boot naar Myloi, omdat de brug bij Korinthe in de oorlog kapot was gegaan.
- Een stoomloc gebruikt veel water. Daarom staan er bij het station twee watertorens.
- Verkopers hielden dienbladen met souvlaki omhoog naar de open treinramen.
- Sinds 2010 rijden er geen gewone treinen meer, maar de vijf stationsgebouwen en tien oude locomotieven zijn er nog.

Quizvragen voor je klas

- Hoe kwamen de nieuwe treinen in 1947 naar Myloi? (Met de boot!)
- Waarom stonden er watertorens bij het station? (Een stoomloc heeft veel water nodig.)
- Wat kon je door het treinraam kopen? (Souvlaki!)

De treinen van Myloi

Een spreekbeurt over het oude station van Myloi, in Griekenland.

Door: _____

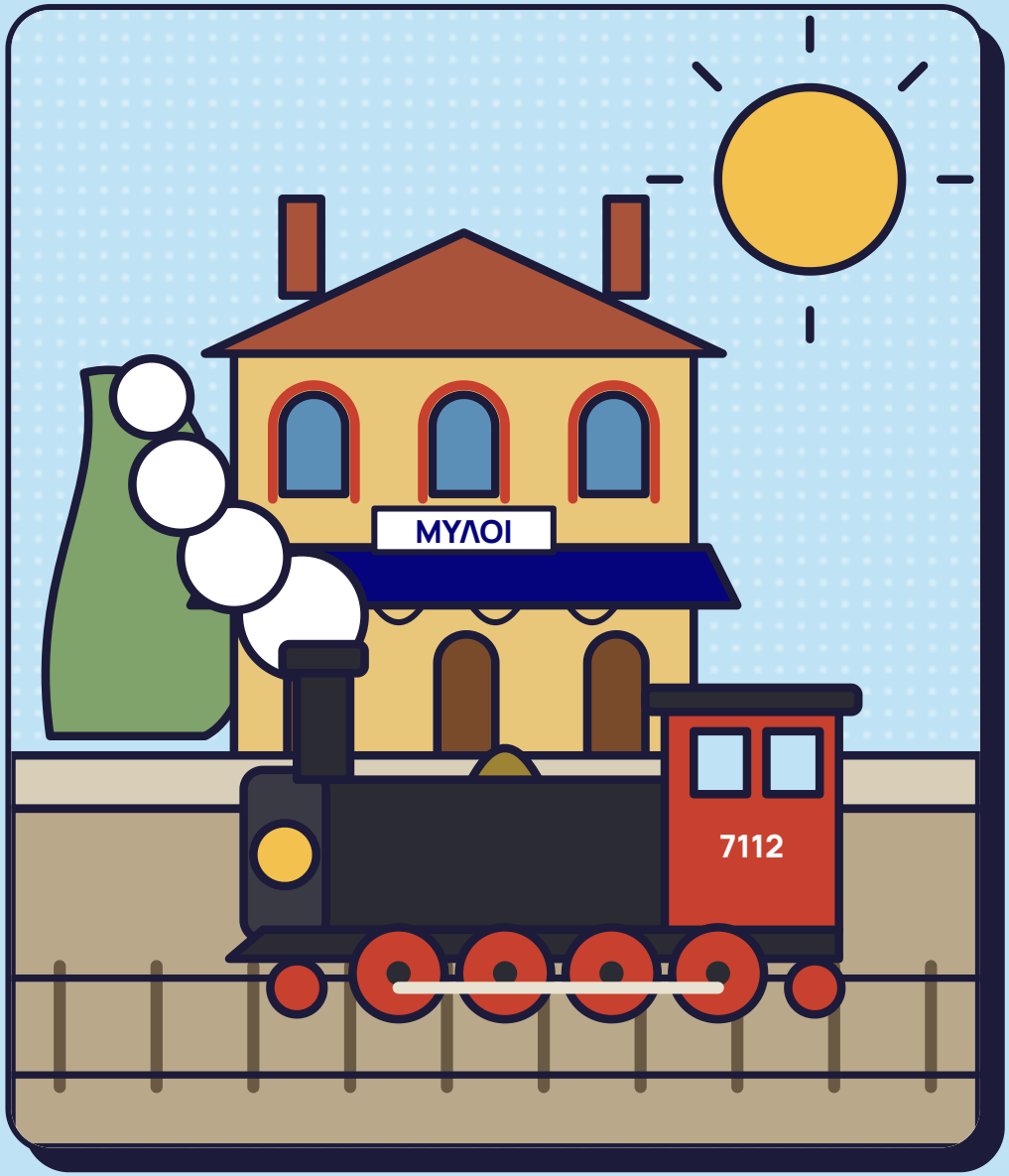

1

Waar ligt Myloi?

Myloi is een dorp in Griekenland, op de Peloponnesos.
Het ligt aan zee, tussen de steden Argos en Nafplio.



2

De trein komt naar Myloi

Op 4 augustus 1886 reed de eerste trein van Argos naar Myloi.
Daarna kwam er een lijn door de bergen naar Tripoli: de eerste trein reed daar in 1891.

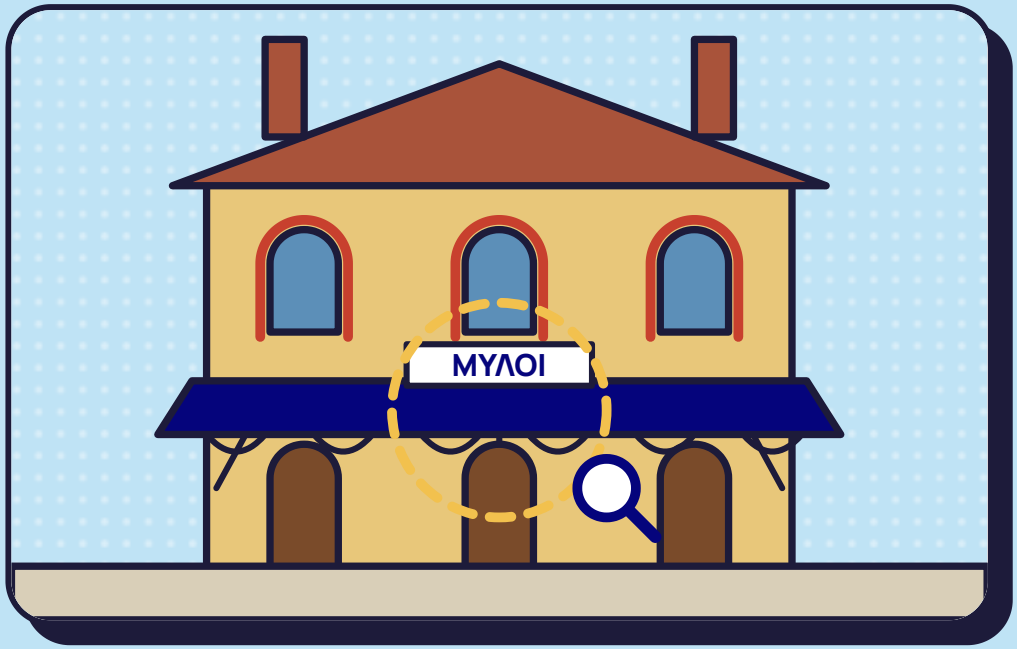

3

Twee stations in één dorp

Myloi had eerst twéé stations, van twee spoorbedrijven.
In het grote station woonde de stationschef boven het loket.

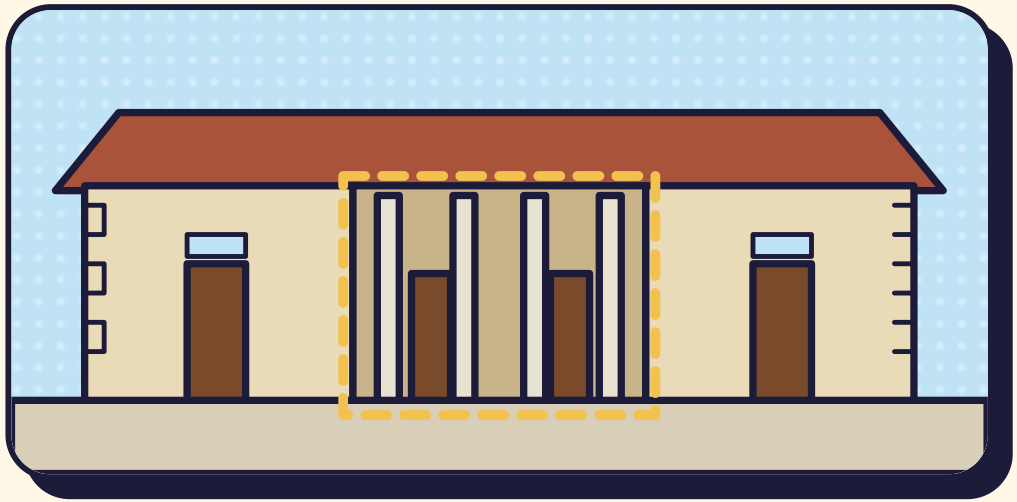

4

Een trein die per boot kwam

In 1947 was de brug bij Korinthe kapot. Nieuwe treinen kwamen per boot uit Piraeus en reden hier de pier op!

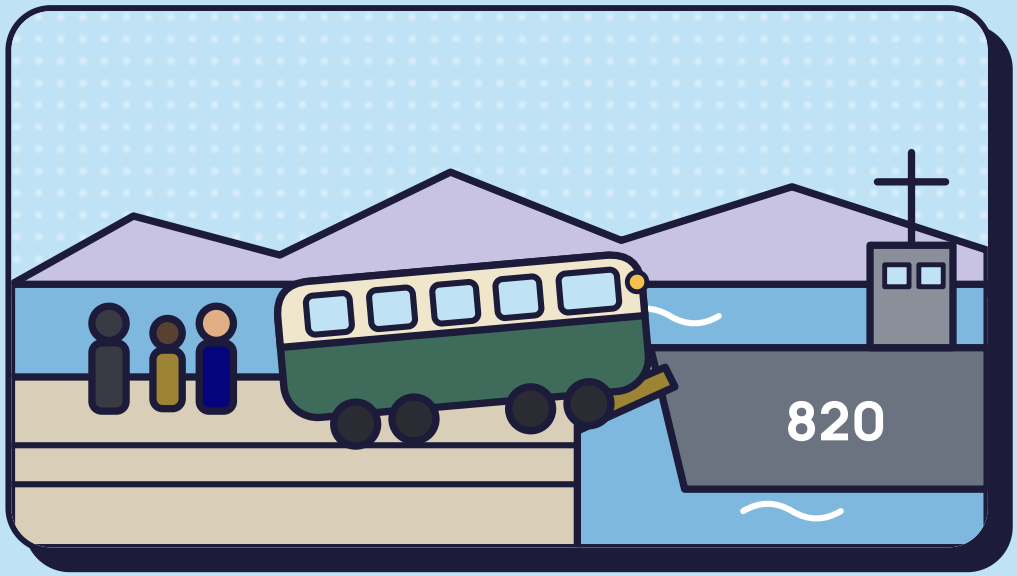

5

Een waterkoker op wielen

Vuur maakt het water heet, het water wordt stoom, en de stoom duwt de wielen rond. Daarom staan er bij het station twee watertorens.

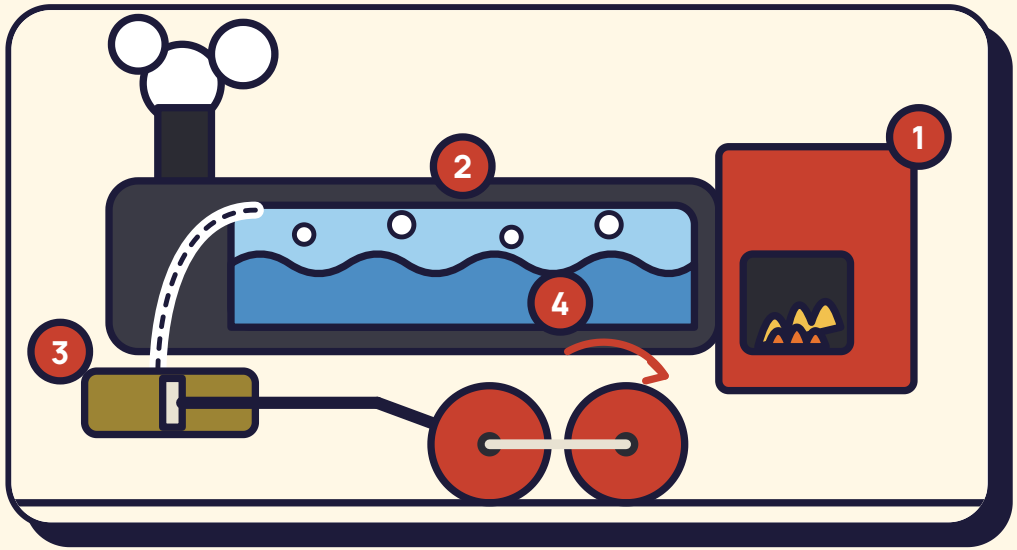

6

Souvlaki door het raam

Verkopers hielden dienbladen met souvlaki omhoog naar de open treinramen.
Snel betalen, snel pakken, en daar ging de trein weer!

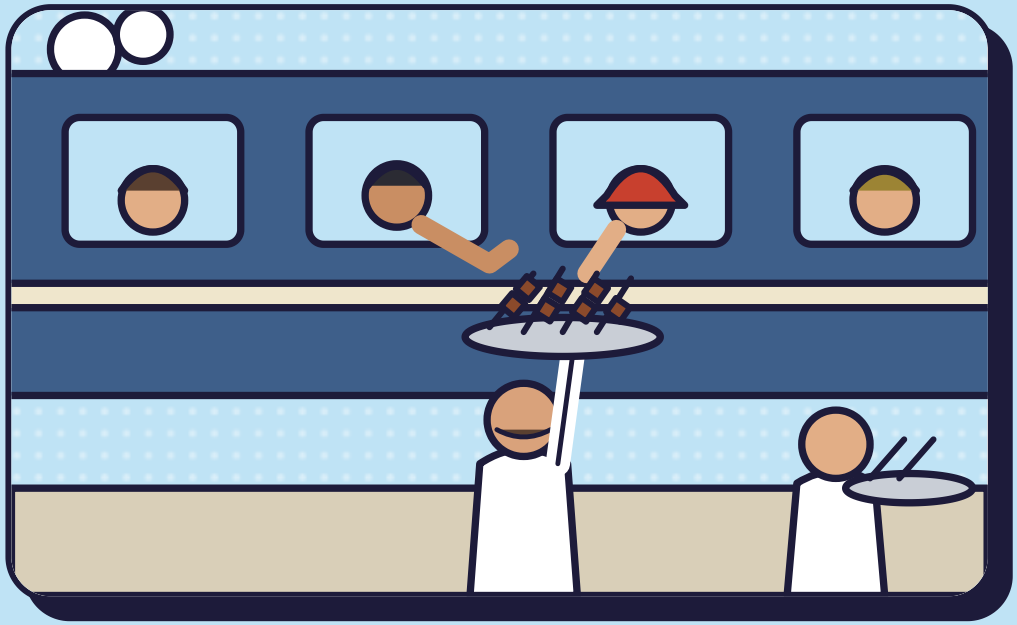

7

Het station nu

Sinds 2010 rijden er geen gewone treinen meer.
Maar de vijf oude gebouwen en tien oude locomotieven zijn er nog!



8

Quiz!

- Hoe kwamen de nieuwe treinen in 1947 naar Myloi?
- Waarom stonden er watertorens bij het station?
- Wat kon je door het treinraam kopen?



Bronnen

Informatie: Visit Myloi (visitmyloi.gr), pagina over het treinstation van Myloi.
Foto's: Visit Myloi. Tekeningen: Visit Myloi Junior.