ΣΚΟΝΑΚΙ

Παρουσίαση: τα τρένα των Μύλων

Πώς τη στήνεις

1. **Ξεκίνα με μια ερώτηση.** Ρώτα την τάξη σου: «Ποιος έχει φάει ποτέ σουβλάκι;» Έτσι όλοι ακούνε αμέσως.
2. **Πες πού βρίσκονται οι Μύλοι.** Οι Μύλοι είναι ένα χωριό στην Ελλάδα, στην Πελοπόννησο. Βρίσκεται δίπλα στη θάλασσα, ανάμεσα στις πόλεις Άργος και Ναύπλιο. Δείξ' το σε έναν χάρτη!
3. **Πες τρία ή τέσσερα γεγονότα.** Διάλεξε από τα γεγονότα παρακάτω. Για κάθε γεγονός δείξε μια φωτογραφία.
4. **Πες κάτι αστείο.** Την ιστορία με τα σουβλάκια από το παράθυρο του τρένου, ή με το τρένο που άργησε. Αυτά τα θυμάται καλύτερα η τάξη σου.
5. **Κλείσε με ένα κουίζ.** Κάνε δύο ή τρεις ερωτήσεις στην τάξη σου. Ποιος ξέρει την απάντηση;

Συμβουλές

- Κάνε πρόβα μερικές φορές φωναχτά, για παράδειγμα μπροστά στους γονείς σου.
- Κοίτα την τάξη σου, όχι μόνο το σκονάκι σου.
- Πέντε με δέκα λεπτά είναι καλή διάρκεια.
- Στο τέλος πες από πού πήρες τις πληροφορίες σου: από τον ιστότοπο Visit Myloi.

Γεγονότα

- Στις 4 Αυγούστου 1886 το πρώτο τρένο ήρθε από το Άργος στους Μύλους.
- Από τους Μύλους χτίστηκε μια γραμμή μέσα από τα βουνά ως την Τρίπολη. Το πρώτο τρένο πέρασε από εκεί το καλοκαίρι του 1891.
- Στην αρχή οι Μύλοι είχαν δύο σταθμούς, από δύο διαφορετικές σιδηροδρομικές εταιρείες. Ο μικρός σταθμός έκλεισε το 1891.
- Στον μεγάλο σταθμό ο σταθμάρχης έμενε με την οικογένειά του πάνω από το εκδοτήριο εισιτηρίων.
- Το 1947 καινούργια τρένα ήρθαν με πλοίο στους Μύλους, επειδή η γέφυρα στην Κόρινθο είχε καταστραφεί στον πόλεμο.
- Μια ατμομηχανή χρησιμοποιεί πολύ νερό. Γι' αυτό στον σταθμό υπάρχουν δύο υδατόπυργοι.
- Οι πωλητές σήκωναν δίσκους με σουβλάκια ψηλά, ως τα ανοιχτά παράθυρα του τρένου.
- Από το 2010 δεν κυκλοφορούν πια κανονικά τρένα, αλλά τα πέντε κτίρια του σταθμού και δέκα παλιές ατμομηχανές είναι ακόμα εκεί.

Ερωτήσεις κουίζ για την τάξη σου

- Πώς ήρθαν τα καινούργια τρένα στους Μύλους το 1947; (Με πλοίο!)
- Γιατί υπήρχαν υδατόπυργοι στον σταθμό; (Μια ατμομηχανή χρειάζεται πολύ νερό.)
- Τι μπορούσες να αγοράσεις από το παράθυρο του τρένου; (Σουβλάκια!)

Τα τρένα των Μύλων

Μια παρουσίαση για τον παλιό σταθμό των Μύλων, στην Ελλάδα.

Από: _____

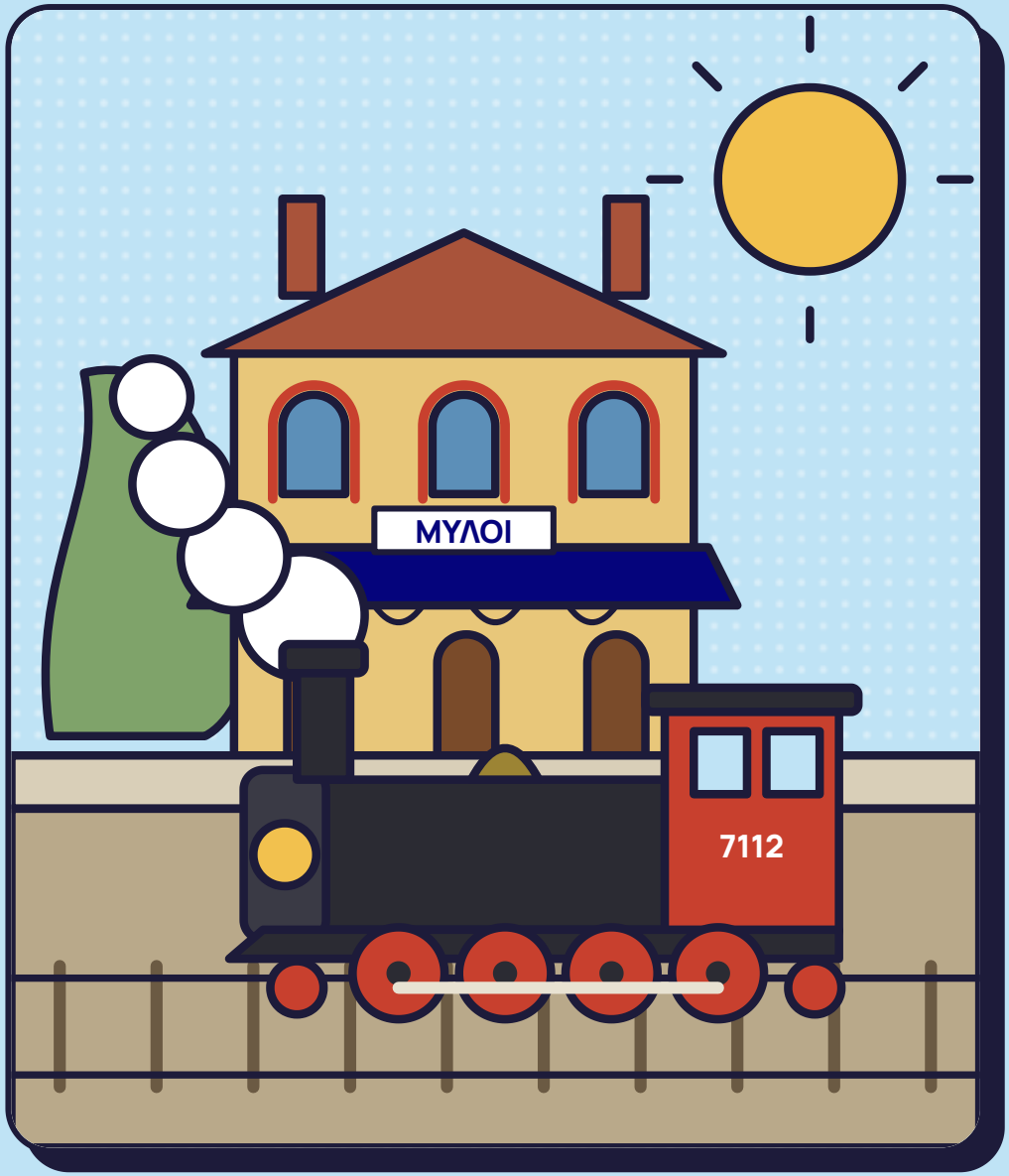

1

Πού βρίσκονται οι Μύλοι;

Οι Μύλοι είναι ένα χωριό στην Ελλάδα, στην Πελοπόννησο.
Βρίσκεται δίπλα στη θάλασσα, ανάμεσα στις πόλεις Άργος και Ναύπλιο.



2

Το τρένο έρχεται στους Μύλους

Στις 4 Αυγούστου 1886 το πρώτο τρένο ήρθε από το Άργος στους Μύλους.
Μετά έγινε μια γραμμή μέσα από τα βουνά ως την Τρίπολη: το πρώτο τρένο πέρασε από εκεί το 1891.

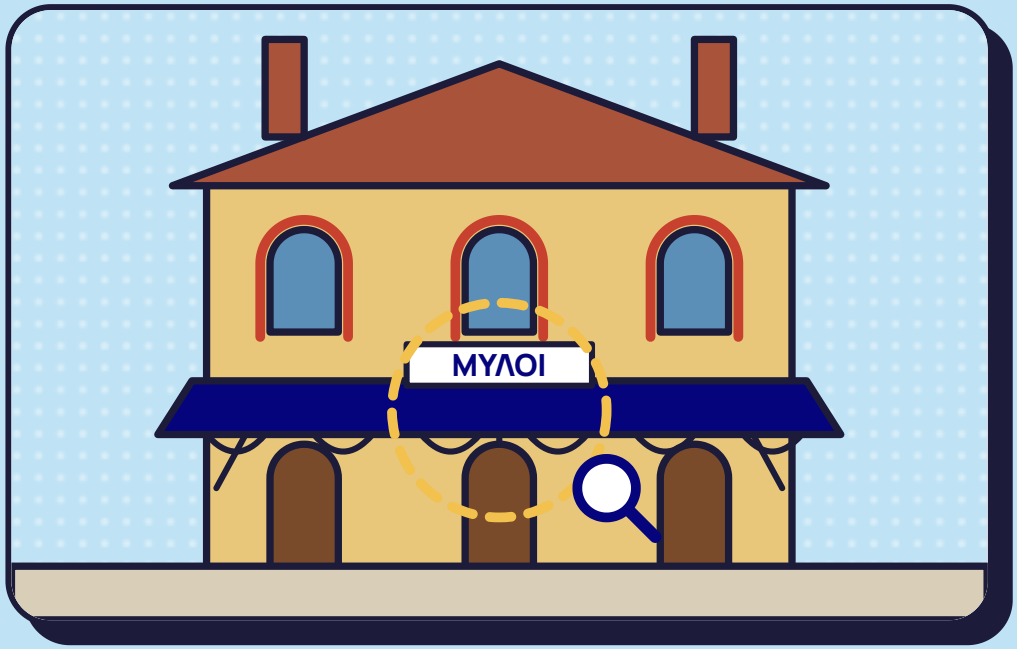

3

Δύο σταθμοί σε ένα χωριό

Στην αρχή οι Μύλοι είχαν δύο σταθμούς, από δύο σιδηροδρομικές εταιρείες. Στον μεγάλο σταθμό ο σταθμάρχης έμενε πάνω από το εκδοτήριο εισιτηρίων.

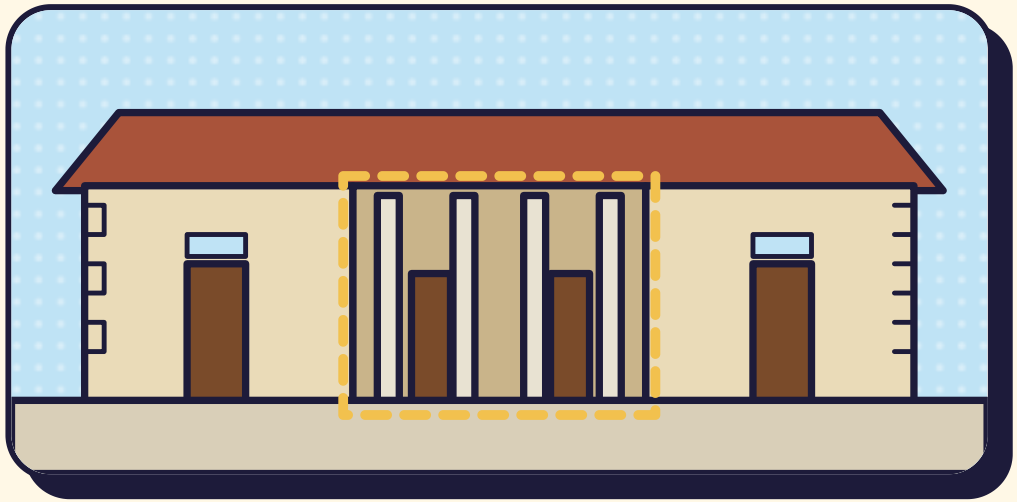

4

Ένα τρένο που ήρθε με πλοίο

Το 1947 η γέφυρα στην Κόρινθο ήταν χαλασμένη.
Καινούργια τρένα ήρθαν με πλοίο από τον Πειραιά και κατέβηκαν εδώ στην προβλήτα!

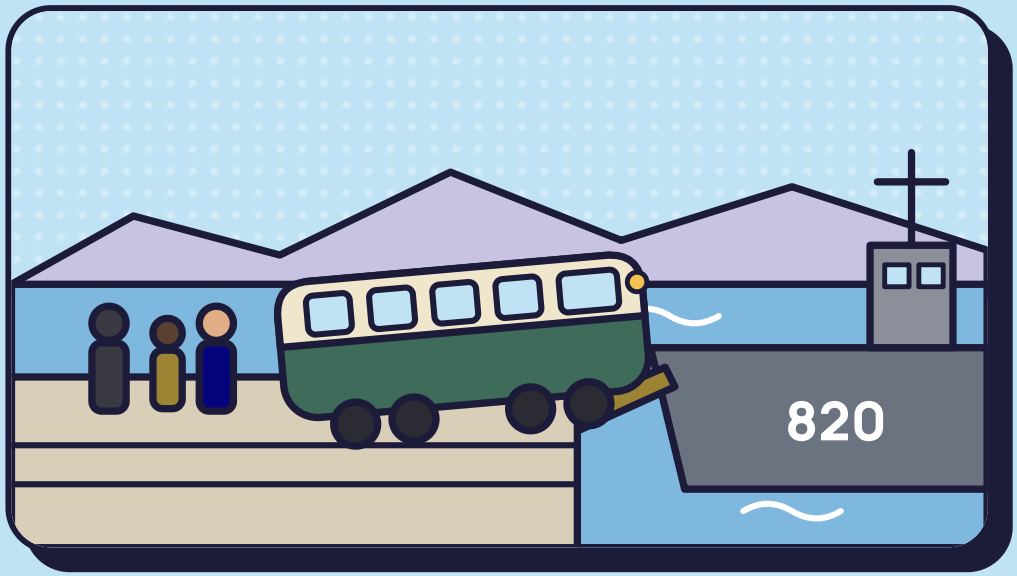

5

Ένας βραστήρας με ρόδες

Η φωτιά ζεσταίνει το νερό, το νερό γίνεται ατμός, και ο ατμός γυρίζει τις ρόδες.
Γι' αυτό στον σταθμό υπάρχουν δύο υδατόπυργοι.

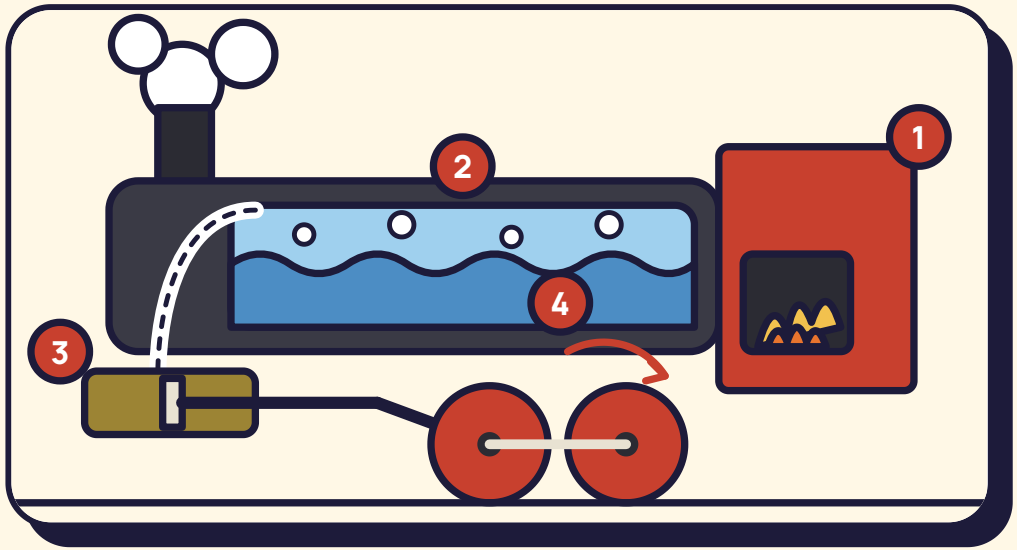

6

Σουβλάκια από το παράθυρο

Οι πωλητές σήκωναν δίσκους με σουβλάκια ψηλά, ως τα ανοιχτά παράθυρα του τρένου. Γρήγορα πληρωμή, γρήγορα το σουβλάκι, και το τρένο έφευγε ξανά!

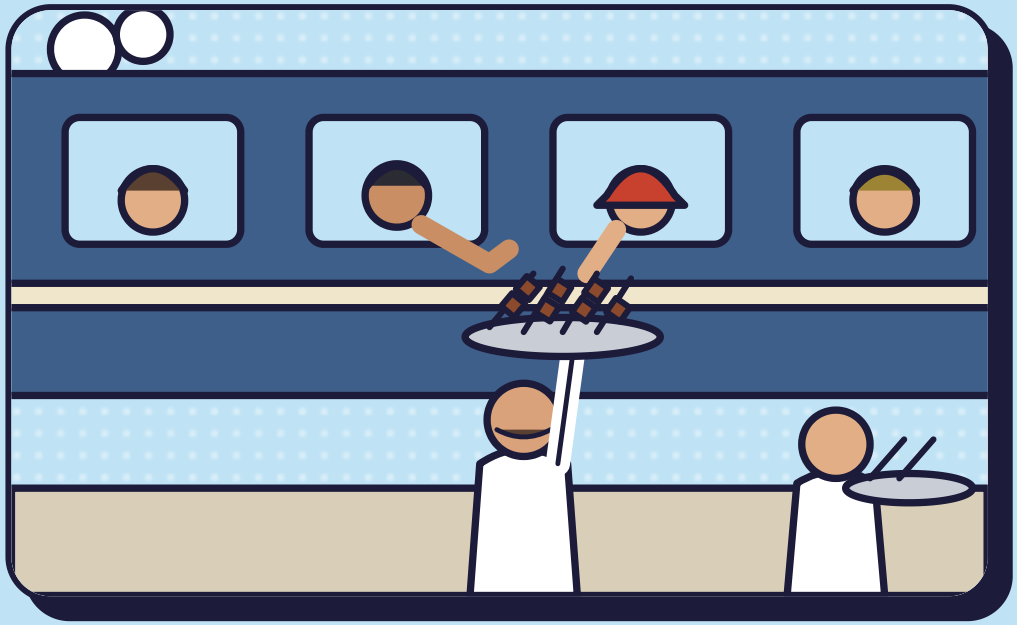

7

Ο σταθμός σήμερα

Από το 2010 δεν κυκλοφορούν πια κανονικά τρένα.
Τα πέντε παλιά κτίρια και δέκα παλιές ατμομηχανές όμως είναι ακόμα εδώ!



8

Κουίζ!

- Πώς ήρθαν τα καινούργια τρένα στους Μύλους το 1947;
- Γιατί υπήρχαν υδατόπυργοι στον σταθμό;
- Τι μπορούσες να αγοράσεις από το παράθυρο του τρένου;



Πηγές

Πληροφορίες: Visit Myloi (visitmyloi.gr), σελίδα για τον σιδηροδρομικό σταθμό των Μύλων.
Φωτογραφίες: Visit Myloi. Ζωγραφιές: Visit Myloi Junior.